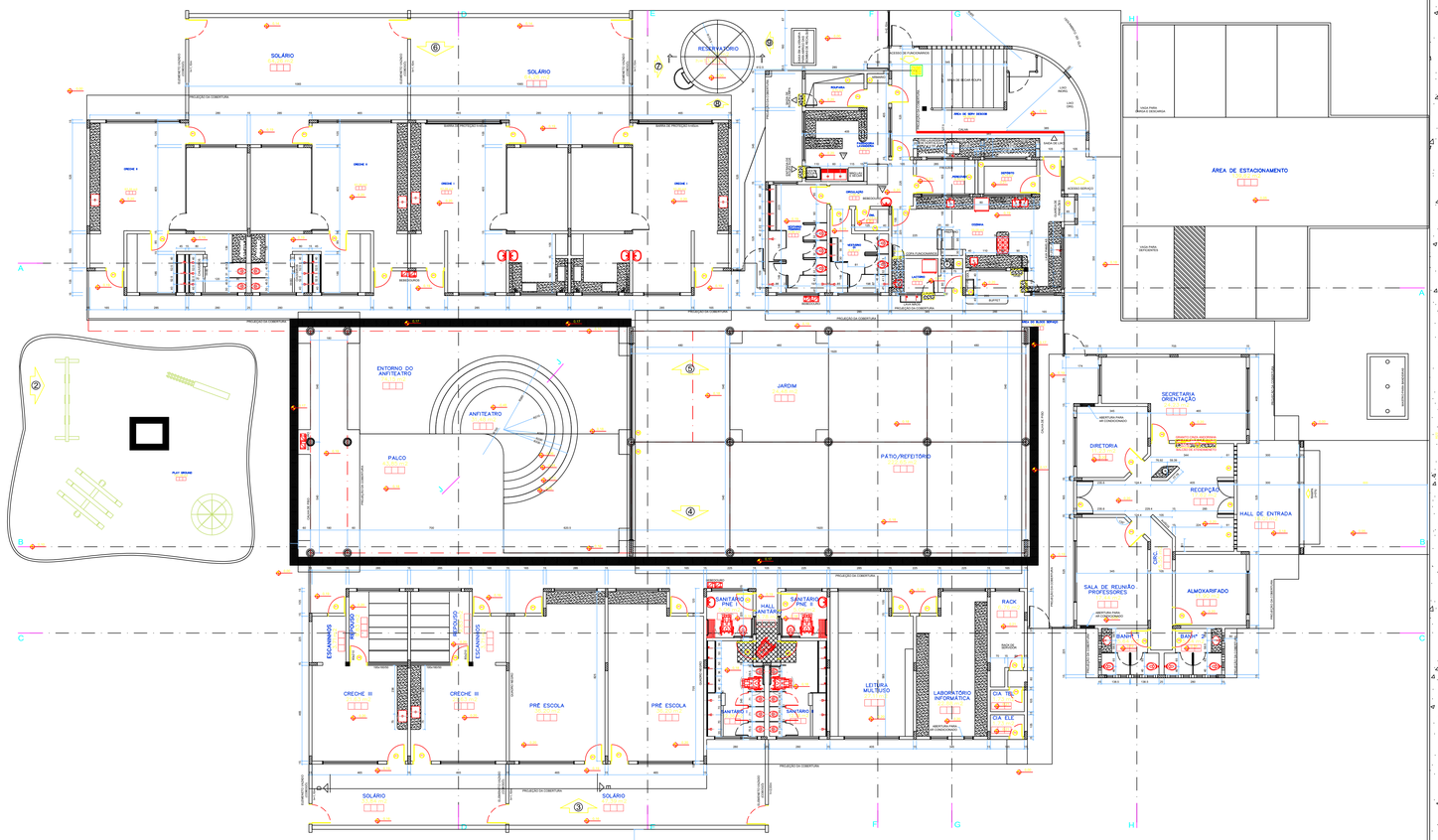

PLANTA BAIXA - PAV. TÉRREO
ESCALA: 1:75

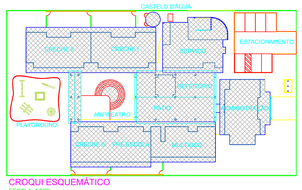

CROQUI ESQUEMÁTICO
ESCALA: 1:500

ESPECIFICAÇÕES - LOUÇAS E METAIS
LOUÇAS COR REF. DECA-BRANCO GELO GE-017
METAIS CROMADOS

1.0 BANHEIROS

1.1 - PORTADORES DE NECESSIDADES ESPECIAIS:
1.1.1 - BACIA SANITÁRIA BRANCA, LINHA - VOGUE PLUS, COM ABERTURA FRONTAL, REF P51 - DECA;
1.1.2 - LAVATÓRIO COM COLUNA SUSPENSA, BRANCO, LINHA VOGUE PLUS, REF. L51- +CS 1-V -DECA;
1.1.3 - DUCHA CARDAL CLÁSSICA, BRANCA, LINHA - ALASKA, COM DESVIADOR, DECA;
1.1.4 - DUCHA HIGIÊNICA, LINHA - IZY
1.1.5 - TORNEIRA DE MESA, BICA ALTA, LINHA - IZY, REF. C37-1195-DECA;
1.1.6 - VÁLVULA DE DESCARGA DN 40, LINHA HYDRA DUO, REF. C114-2545 - DECA;
1.3.2 - ASSENTO PARA BACIA COM ABERTURA FRONTAL DECA P-51

1.2 - BANHEIROS INFANTIS (BLOCO CRECHE I & II)
1.2.1 - BACIA SANITÁRIA, BRANCA, LINHA INFANTIL, CELITE;
1.2.2 - ASSENTO, BRANCO, LINHA INFANTIL, CELITE;
1.2.4 - DUCHA CARDAL CLÁSSICA, LINHA ALASKA, COM DESVIADOR;
1.2.5 - TORNEIRA DE PAREDE, LINHA IZY, REF. C37-1178;
1.2.6 - VÁLVULA DE DESCARGA DN 40, LINHA HYDRA DUO, REF. C114-2545 - DECA.

1.3 - BANHEIROS DE USO COLETIVO (BLOCO MULTIUSO)
1.3.1 - BACIA SANITÁRIA, BRANCA, LINHA - VOGUE PLUS, REF. P5 - DECA;
1.3.2 - ASSENTO, BRANCO, LINHA VOGUE PLUS, REF. AP50 -DECA;
1.3.3 - CHUVEIRO LORENZETTI, CROMADO, LINHA TRADIÇÃO;
1.3.4 - TORNEIRA DE PAREDE, LINHA IZY, REF. C37-1178 - DECA;
1.3.5 - VÁLVULA DE DESCARGA DN 40, LINHA HYDRA DUO, REF. C114-2545 - DECA.

1.4 - BANHEIROS (BLOCO ADMINISTRATIVO)
1.4.1 - BACIA SANITÁRIA, BRANCA, LINHA - VOGUE PLUS, REF. P5 - DECA;
1.4.2 - TORNEIRA DE PAREDE, LINHA IZY, REF. C37-1178 - DECA;
1.4.3 - CUBA OVAL DE EMBUTIR, BRANCA, REF. L37- DECA;
1.4.4 - VÁLVULA DE DESCARGA DN 40, LINHA HYDRA DUO, REF. C114-2545 - DECA.

1.5 - BANHEIROS DE SERVIÇO (BLOCO DE SERVIÇO)
1.5.1 - BACIA SANITÁRIA, BRANCA, LINHA - VOGUE PLUS, REF. P5 - DECA;
1.5.2 - ASSENTO, BRANCO, LINHA VOGUE PLUS, REF. AP50 -DECA;
1.5.3 - CHUVEIRO LORENZETTI, CROMADO, LINHA TRADIÇÃO;
1.5.4 - TORNEIRA DE PAREDE, LINHA IZY, REF. C37-1178 - DECA;
1.5.5 - VÁLVULA DE DESCARGA DN 40, LINHA HYDRA DUO, REF. C114-2545 - DECA.

1.6 - COZINHA E LACTÁRIO

1.6.1 - CUBA REDONDA DE EMBUTIR,REF. L41 - DECA;
1.6.2 - TORNEIRA DE PAREDE, LINHA - IZY, REF. C37-1168 - DECA (BANCADAS DE PREPARO DE CARNES E VERDURAS);
1.6.3 - TORNEIRA DE BANCADA, LINHA - IZY, REF. C37-1167 - DECA (BANCADAS DE PREPARO DE SUCOS);
1.6.4 - TORNEIRA ELÉTRICA, LINHA VERSÁTIL, LORENZETTI (5.500W);
1.6.5 - CUBA INOX, TRAMONTINAREF. 94024, 56x34x17cm (BANCADA DE PREPARO DAS CARNES, LAVAGEM DE PRATOS E SALAS DE ATIVIDADES);
1.6.6 - CUBA INOX, TRAMONTINA REF.94020, 40x34x17cm (LACTÁRIO,BANCADAS DE PREPARO DE VERDURAS, SUCOS);
1.6.7 - CUBA INOX, TECNOCUBA, REF. 304, 62.5x50.5x30cm (PRÉ LAVAGEM DE HORTALIÇAS E DE PANELÕES.

1.7 - METAIS E LOUÇAS - USO EXTERNO E GERAL

1.7.1 - TORNEIRA DE PAREDE, LINHA IZY, REF. C37-1152-DECA (TANQUES);
1.7.2 - TORNEIRA DE PAREDE, LINHA IZY, REF. C37-1153-DECA (JARDINS E SOLÁRIOS);
1.7.3 - TORNEIRA DE MESA, LINHA IZY, REF. C37-1167-DECA (SALAS CRECHE I , II E III);
1.7.4 - ACABAMENTO DE REGISTRO, LINHA IZY, REF. C37-DECA;
1.7.5 - TANQUE DUPLO, TRAMONTINA, REF. 94406, COM MAXICUBA, ACABAMENTO BRILHO;E
1.7.6 - PAPELEIRA COM ROLETE PLÁSTICO, REF. A480 - DECA.

ESCALA DE PLOTAGEM 1:0.1		
CODI	COR	PENA
1	7	0.15
2	7	0.20
3	7	0.30
4	7	0.35
5	7	0.40
6	7	0.60
7	7	0.15
8	7	0.20
9	9	0.20
10	10	0.10
11	152	0.20
20	7	0.25
21	7	0.25
42	7	0.25
51	7	0.25
60	152	0.20
61	152	0.20
62	7	0.20
101	7	0.15
132	7	0.15
151	7	0.15
154	7	0.15
156	7	0.25
162	7	0.25

ESPECIFICAÇÕES - MATERIAIS DE ACABAMENTO E CORES

PÓRTICOS
-ADMINISTRAÇÃO:
MATERIAL:CERÂMICA 10X10 PI-3
COR: AMARELO
-PÁTIO COBERTO:
MATERIAL:CERÂMICA 10X10 PI-3
COR: VERMELHO

ESQUADRIAS:
EM FERRO OU ALUMÍNIO
ACABAMENTO EM ESMALTE BRILHO AZUL MAR

ELEMENTOS METÁLICOS:
PORTÕES, CERCAS, TELAS, ELEMENTOS CIRCULARES DO CASTELO D' ÁGUA: ESMALTE BRILHO AZUL FRANÇA SOBRE FUNDO ZARÃO

MOLDURAS EXTERNAS DAS JANELAS NO BLOCO ADMINISTRAÇÃO
PINTURA ACRÍLICA SOBRE MASSA ACRÍLICA
COR : AZUL FRANÇA

COBOGÓS EM CONCRETO:
-ADMINISTRAÇÃO: COR CONCRETO;
-SOLÁRIOS E PAREDES DE FECHAMENTO: COR AMARELO;
-PAREDE DE SERVIÇOS: VERMELHO.

TETOS:
PINTURA PVA BRANCO NEVE SOBRE MASSA CORRIDA PVA

PISOS:
- POLIMENTO DE GRANITINA DE TODO O PREDIO

PAREDES EXTERNAS:
-CASTELO D'ÁGUA:
PINTURA ACRÍLICA AMARELA SOBRE REBOCO FINO.
-DEMAIS PAREDES EXTERNAS:
BASE EM CERÂMICA 10X10 PI -3 AZUL FRANÇA ATÉ A ALTURA DE 50 CM DO PISO COM REJUNTE CINZA MÉDIO;
PINTURA ACRÍLICA SOBRE REBOCO DESEMPENADO FINO COR BRANCO GELO;
VERGAS SOBRESSALENTES EM CONCRETO COM PINTURA ACRÍLICA VERMELHA.
OITÕES E ACABAMENTO DAS TESTEIRAS DE CALHAS E PLATIBANDAS EM CERÂMICA 10X10 AZUL FRANÇA;
RUFOS E ENCAIXEQARENTOS DE OITÕES,PLATIBANDAS, CALHAS E PAREDES:COR: CONCRETO;
VOLUME RETANGULAR DA FACHADA DE SERVIÇOS, CERÂMICA 10x10 AMARELA

OBS: NO BLOCO DA ADMINISTRAÇÃO AS VERGAS SERÃO EMBUTIDAS NA ALVENARIA E RECEBERÃO O MESMO TRATAMENTO DAS PAREDES: PINTURA SOBRE REBOCO FINO.

PORTAS:
- BANHEIROS: ESMALTE AZUL MAR
- SALAS DE ATIVIDADES (CRECHES I, II E III, PRÉ-ESCOLA, MULTIUSO, INFORMÁTICA): ESMALTE AMARELO COM BAGUETES EM AZUL FRANÇA E VISOR EM VIDRO LAMINADO
- DEMAIS POSTAS: ESMALTE PLATINA.

ALIZARES:
ESMALTE AZUL FRANÇA

PAREDES INTERNAS:
-BANHEIROS:
BASE EM CERÂMICA 20X02 PI-3 COR BRANCO GELO ATÉ A ALTURA DE 1,70 DO PISO;
RODAMEIO DE 10 cm EM MADEIRA NATURAL , ACABAMENTO EM VERNIZ ACETINADO A 1,70m;
PINTURA ACÍLICA ACETINADA COR VERDE ÁGUA SOBRE MASSA ACRÍLICA ACIMA DE 1,70m.

-BLOCO DE SERVIÇOS:
CERÂMICA 20X20 BRANCO GELO PI-3 DO PISO AO TETO
REJUNTE BRANCO GELO

-DEMAIS BLOCOS (ADMINISTRAÇÃO, MULTIUSO, PEDAGÓGICOS):
BASE EM CERÂMICA 20X02 PI-3 COR BRANCO GELO ATÉ A ALTURA DE 1,10 DO PISO;
RODAMEIO DE 10 cm EM MADEIRA NATURAL , ACABAMENTO EM VERNIZ ACETINADO A 1,10m DO PISO;
PINTURA ACÍLICA ACETINADA COR MARFIM SOBRE MASSA PVA (PADRÃO FNDE) ACIMA DE 1,10m.

PÁTIO COBERTO:

PILARES EM CONCRETO:
BASE ATÉ ALTURA DE 1,20; DIÂMETRO 0,40m;
PINTURA DA BASE: ACRÍLICA SOBRE MASSA ACRÍLICA AZUL FRANÇA ATÉ 1,10m
TOPO DA BASE: FILETE EM CERÂMICA 10X10 PI-3 AMARELA ALTURA 1,10m.
PINTURA ACRÍLICA SOBRE MASSA PVA(PADRÃO FNDE) COR BRANCO GELO ACIMA DA BASE E ATÉ A VIGA;
VIGAS DE CONCRETO APARENTE;
RIPAS DA COBERTURA: EM MADEIRA NATURAL COM VERNIZ FOSCO.

BARRAS DE APOIO, MAÇANETAS, DOBRADIÇAS, FERRAGENS EM GERAL: CROMADAS

VIDROS
CONFORME ESPECIFICADO NO CADERNO DE COMPONENTES

PRATELEIRAS, DIVISÓRIAS, BANCADAS:
GRANITO CINZA ANDORINHA

SOLEIRAS:
GRANITINA, NOS PISOS EM GRANITINA;
EM GRANITO; NOS ENCONTROS DE TIPOS DIFERENTES DE PISO.
TAMPOS DAS CALHAS DE PISO:
PLACAS DE 40X60 EM CONCRETO APARENTE.

TELHAS:
COBERTURA COM TELHA DE BARRO COLONIAL ;
NO PÁTIO COBERTO COLOCAR 5% DE TELHA DE VIDRO (12m²) PARA ILUMINAÇÃO, CONFORME PLANTA DE COBERTURA.

REFERÊNCIA DE TONS:
CATÁLOGO DE CORES
CORALIT CORAL

CORES:

AMARELO -500
AZUL MAR - 163
AZUL FRANÇA - 172
VERMELHO - 350
BRANCO NEVE -001
BRANCO GELO - 002
PLATINA - 016
CINZA MÉDIO - 051
CONCRETO - 030
MARFIM - 818

QUADRO DE ÁREAS

BLOCOS	ÁREA CONSTRUIDA (m²)
ADMINISTRAÇÃO	140,75
SERVIÇO	164,56
CRECHE I	123,32
CRECHE II	123,32
CRECHE III	79,04
PRE-ESCOLA	79,04
MULTIUSO	115,76
PATIO/REFEITORIO	207,36
ANFITEATRO	75,33
CASTELO D'ÁGUA	10,0
TOTAL CONSTRUIDO	1118.48

DETALHE CP-01 - CALHA DE CONCRETO NO PISO

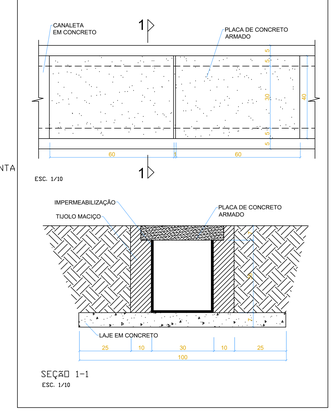

PREFEITURA DE CATURAÍ
DESENVOLVIMENTO E INOVAÇÃO
GESTÃO 2021-2024

PROJETO ARQUITETONICO – DESCRIÇÃO DE SERVIÇOS

ENDEREÇO:	APM VILA MORATO CATURAI - GO
MUNICIPIO – UF:	CATURAÍ-GO
PROPRIETÁRIO:	PREFEITURA MUNICIPAL DE CATURAÍ
AUTORES DO PROJETO :	PEDRO HENRIQUE GOMES DOS SANTOS - Engº Civil CREA 24805/D-GO
RESPONSÁVEL TÉCNICO:	PEDRO HENRIQUE GOMES DOS SANTOS - Engº Civil CREA 24805/D-GO

PREFEITURA MUNICIPAL DE CATURAÍ

PEDRO HENRIQUE GOMES DOS SANTOS:02893027148
Assinado de forma digital por PEDRO HENRIQUE GOMES DOS SANTOS:02893027148
Dados: 2024.06.12 11:47:27 -03'00'

RESP. TÉCNICO:PEDRO HENRIQUE GOMES DOS SANTOS – Engº Civil CREA 24805/D–GO

DLFO

CREA

RA

PROJETO TIPO B

CODIGO

COORDENAÇÃO
CGEST - Coordenação Geral de Infra-estrutura

DESCRIÇÃO-1
DESCRIÇÃO-2
DESCRIÇÃO-3

PE-AR

DESENHO

REVISÃO	ESCALA	PRANCHA
R-01	INDICADA	02/02
R-02	DATA EMISSÃO	
R-03	05/2024	